

CLUBE DE DANÇA DE GOIÂNIA



PROJETO DE INTERVENÇÃO - CENTRO DE DANÇA DE GOIÂNIA

FICHA TÉCNICA:

LOCALIZAÇÃO: Goiânia, GO
 ÁREA DO TERRENO: 12.310 m²
 ÁREA CONSTRUÍDA: 13953
 ESTACION. USUÁRIOS: 295 vagas
 ESTACION. FUNCIONÁRIOS: 22 vagas
 TEATRO: 390 lugares



DEMOLIR / PRESERVAR

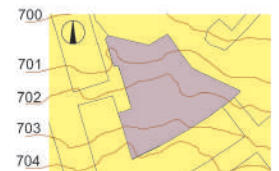

TOPOGRAFIA

A proposta se trata de uma intervenção em um antigo Clube de Goiânia, o Clube Cruzeiro do Sul. Fundado em 1962 por um grupo de senhoras moradoras do Setor Sul, visava a promoção de um espaço de lazer coletivo para a região bem como uma forma

de arrecadação de verba para a beneficência Contudo, devido as transformações sociais da cidade contemporânea e as novas formas de lazer, os clubes entraram em decadência e não mais participam das formas de entretenimento das famílias da atualidade.

Sendo assim, será proposto uma intervenção com reconversão de uso: Clube Recreativo Cruzeiro do Sul para Centro de Dança de Goiânia, para atender essa atividade que carece de estrutura física e cresceda vez mais no cenário Cultural de Goiânia.

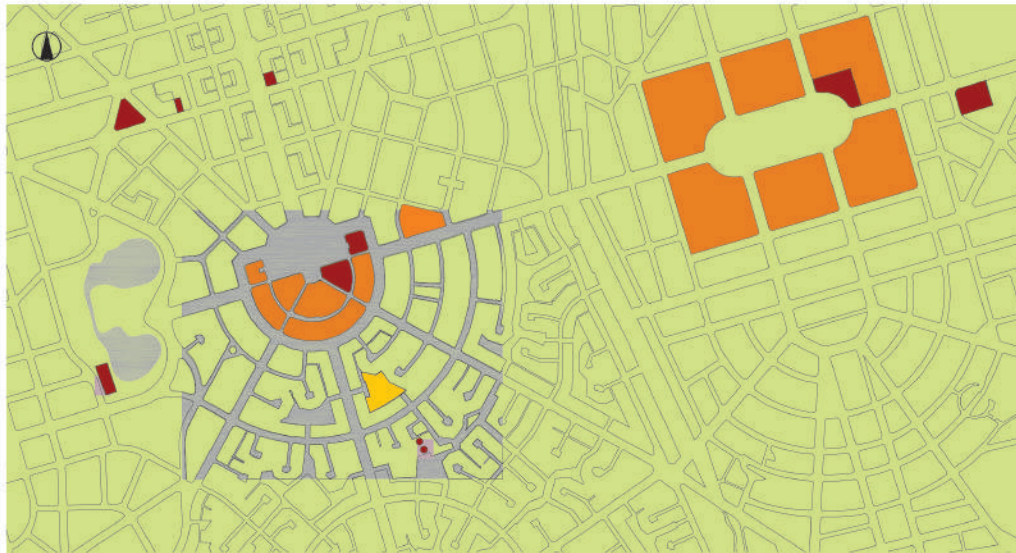

MAPA DE LOCALIZAÇÃO E PONTOS DE INTERESSE - Nivel +155 Escala 1/300

- LEGENDA
- EQUIPAM. DE INTERESSE DE PÚBLICO
 - EQUIPAM. DE INTERESSE CULTURAL
 - ÁREA DE INTERVENÇÃO



ACESSOS



PÚBLICO / PRIVADO



ÁREAS VERDES



ESTACIONAMENTOS



- LEGENDA
- DEMOLIR
 - PRESERVAR

Um equipamento cultural de grande importância no cenário da música independente de Goiânia, o Centro Cultural Martim Cererê, está localizado na quadra ao lado da quadra da área de intervenção. Para melhor articulação desses dois equipamentos será proposto uma integração entre eles através de um percurso marcado por paginação e vegetação adequada. Essa integração consta na proposta como uma diretriz projetual.

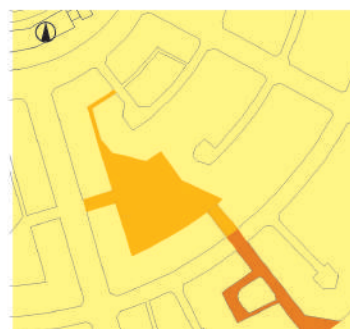

- LEGENDA
- INTERVENÇÃO
 - DIRETRIZ



PERSPECTIVA - PRAÇA - ACESSO AVENIDA 84

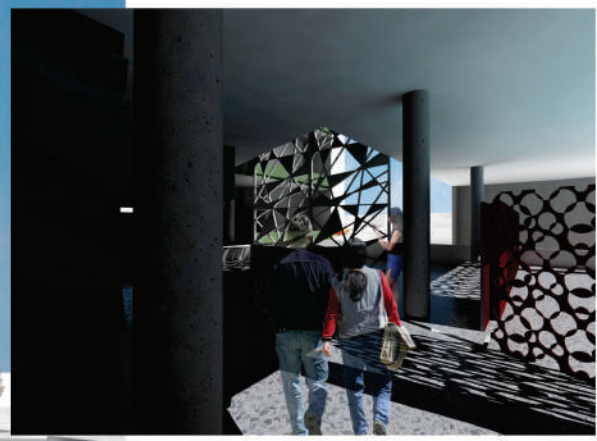

PERSPECTIVA INTERNA - PÁTIO

DETALHE JARDINEIRA



ESCALA: 1/25

DETALHE DOMUS - JARDINS

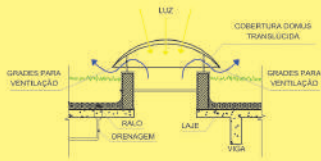

ESCALA: 1/25



LEGENDA SETORIZAÇÃO

- SETOR EVENTOS
- SETOR ENSINO
- CIRCULAÇÃO VERTICAL
- ÁREA EXTERNA PRIVADA
- ÁREA EXTERNA PÚBLICA
- VEGETAÇÃO

TÉRRO / IMPLANTAÇÃO - Nível +155 Escala 1/300



PERSPECTIVA - ACESSO RUA 94

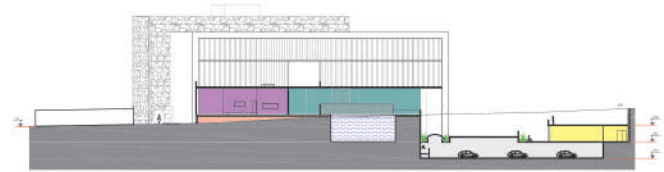

CORTE BB - Escala 1/300



CORTE AA - Escala 1/500

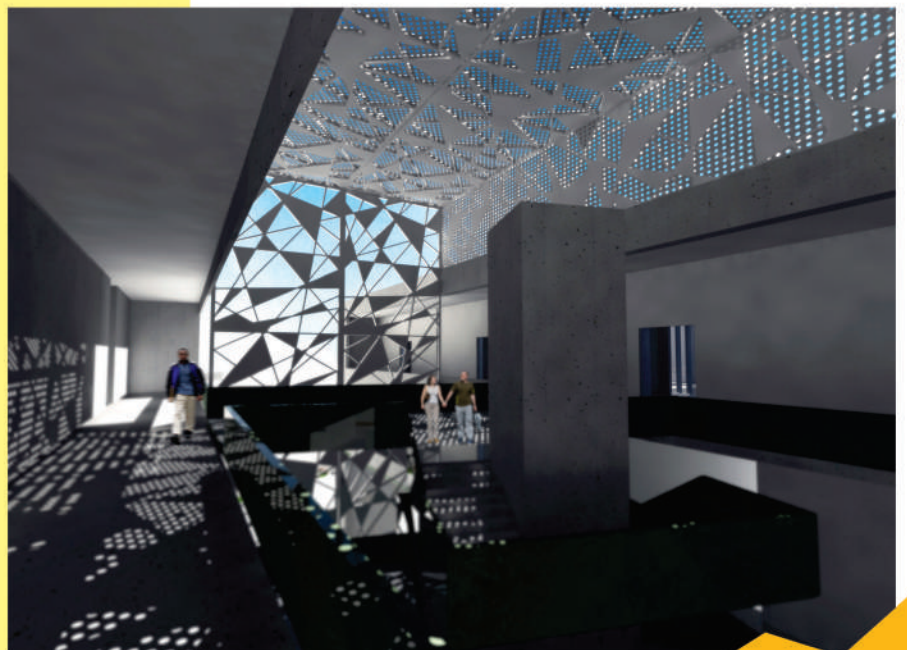
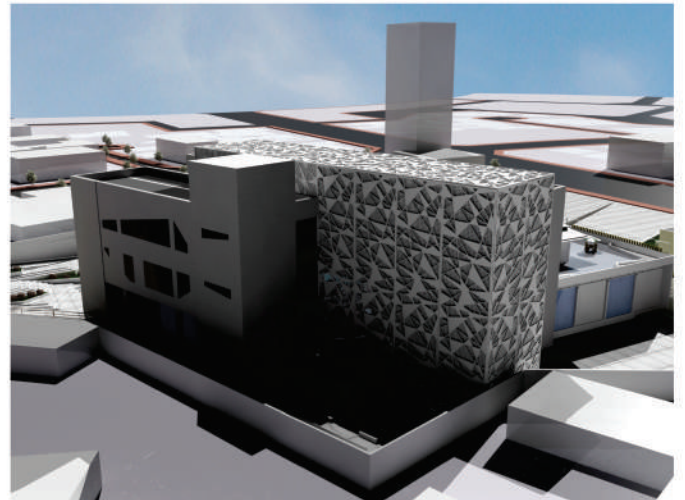
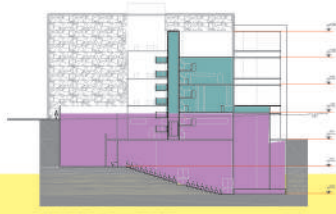
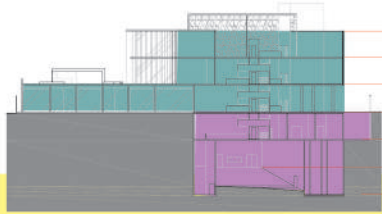

CAMILA LOIOLA

TFGR II - ARQ URB UEG - ORIENTADOR: FERNANDO CHAPADEIRO



LEGENDA SETORIZAÇÃO

SETOR EVENTOS

SETOR ENSINO

CIRCULAÇÃO VERTICAL

- Foyer
- Sala de luz e som
- Sala de Apoio
- Teatro
- Depósito
- Sala de Apoio
- Palco
- Depósito
- Estacionamento 1

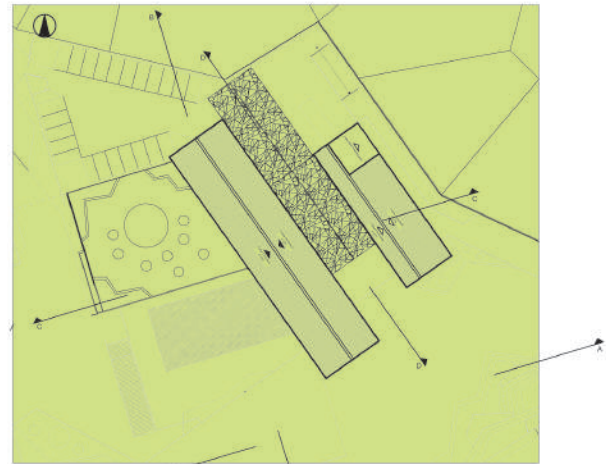

DETALHE COBERTURA METÁLICA

COBERTURA CENTRAL
Fachada Sudeste

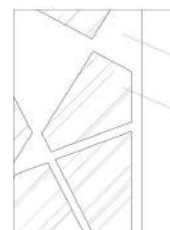

ESTRUTURA DE CHAPA METÁLICA
VIDRO TRANSLUCIDO

COBERTURA CENTRAL
Fachadas Nordeste, Noroeste, Sudoeste e fechamento superior;



CHAPA METÁLICA PERFORADA
ESTRUTURA DE CHAPA METÁLICA LISA